

ELENCO DEGLI AFFLUENTI DEL FIUME CHERIO

1. Torrente Drione
2. Torrente Closale
3. Torrente Bragazzo
4. Torrente Tadone
5. Torrente Malmera
6. Valle dei Brugali e Valle della Colta
7. Valle a nord di Entratico
8. Valle della Guina
9. Valle Bescasolo
10. Torrente Valzello
11. Vallesecca
12. Valle dell'acqua sparsa
13. Valle delle Fornaci
14. Rio Sei
15. Rio Roncatia
16. Torrente Calchera
17. Torrente Tina

LEGENDA

- Limite del bacino idrografico
- Comuni
- Tratto di fiume Cherio interessato dal progetto
- Reticolo idrografico

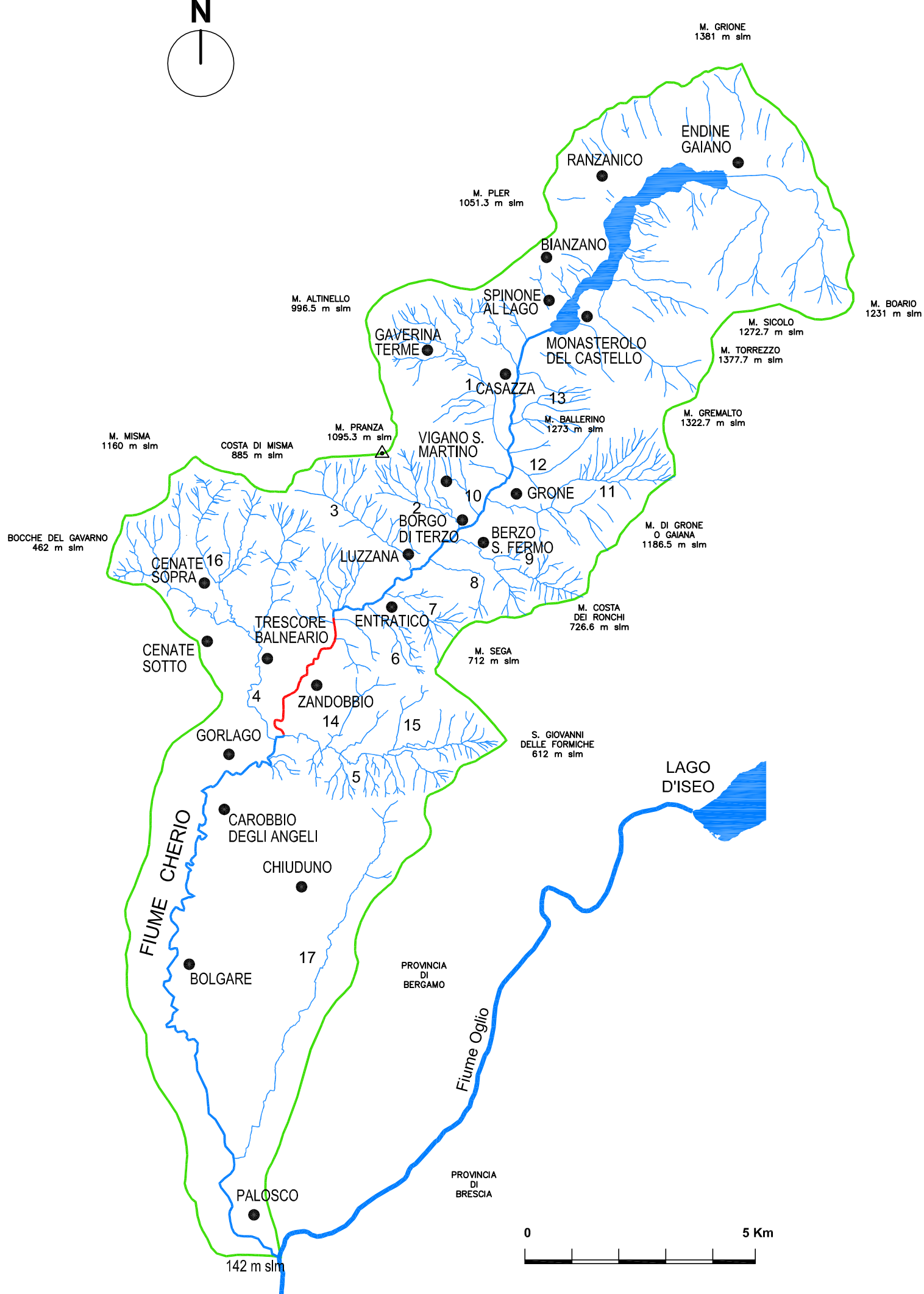

Bacino idrografico del fiume Cherio

LEGENDA

- 0° - 6°
- 6° - 20°
- 20° - 33°
- 33° - 52°
- > 52°

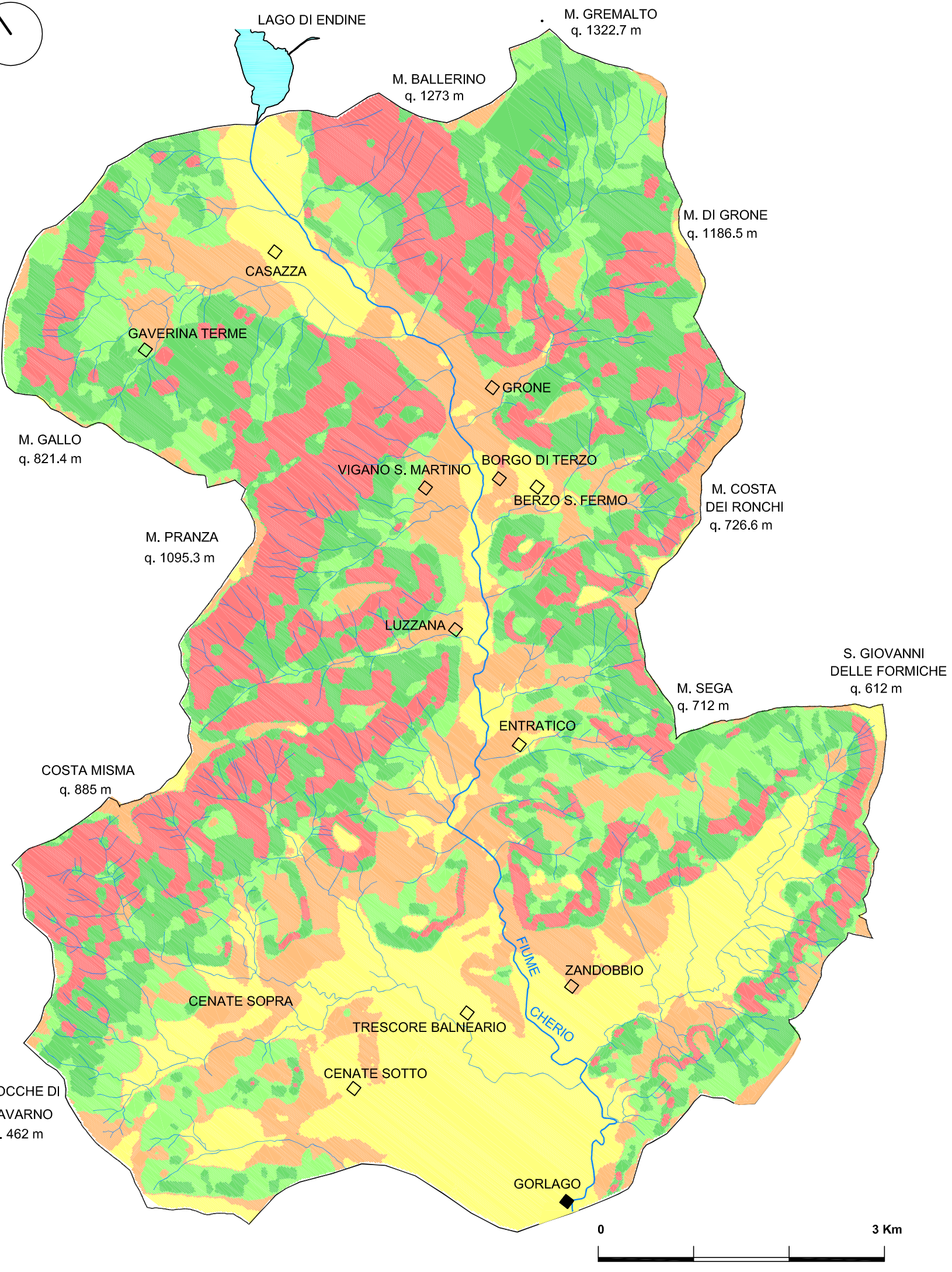

Carta delle acclività

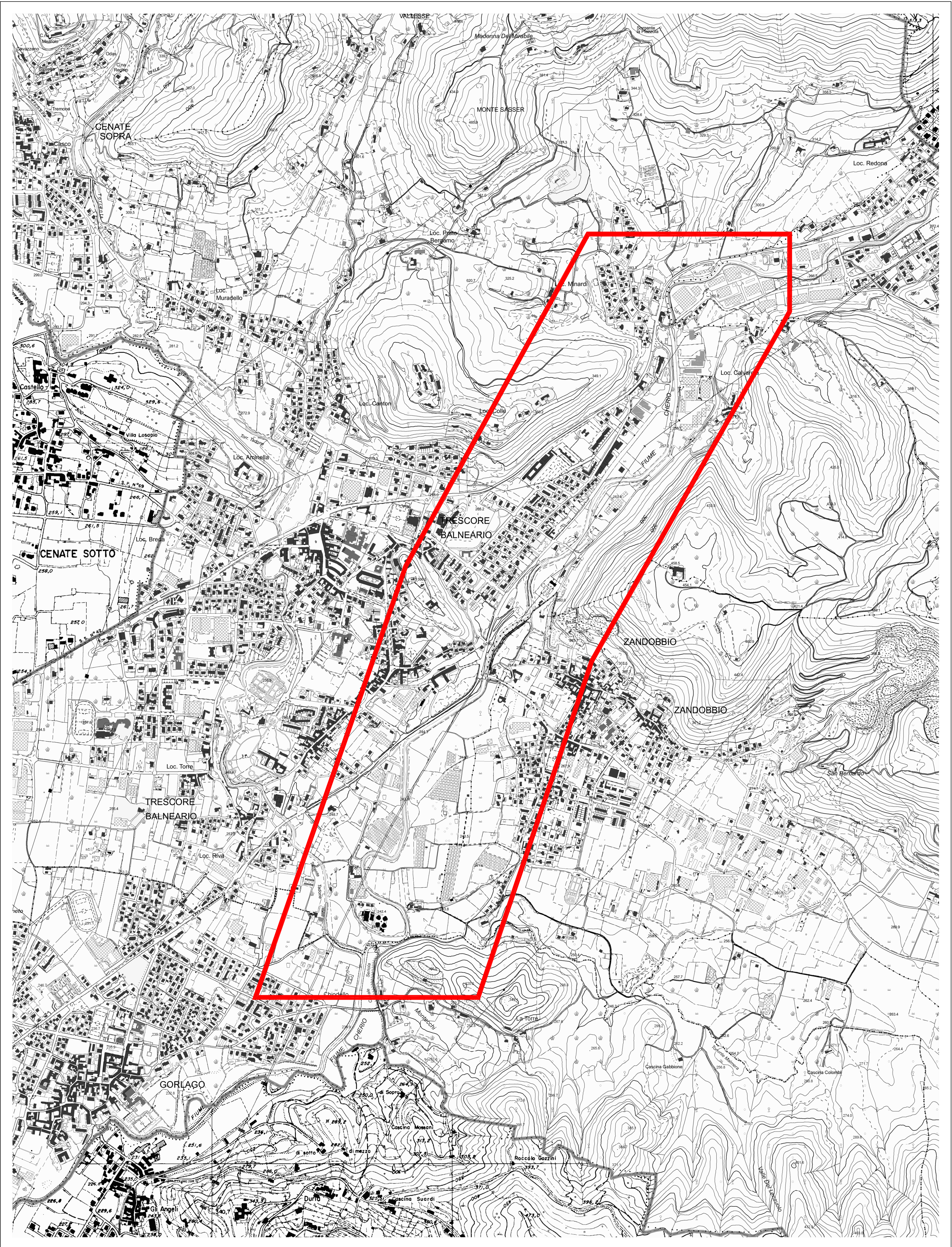

Estratto CTR
Scala 1:20000

Ambito di studio

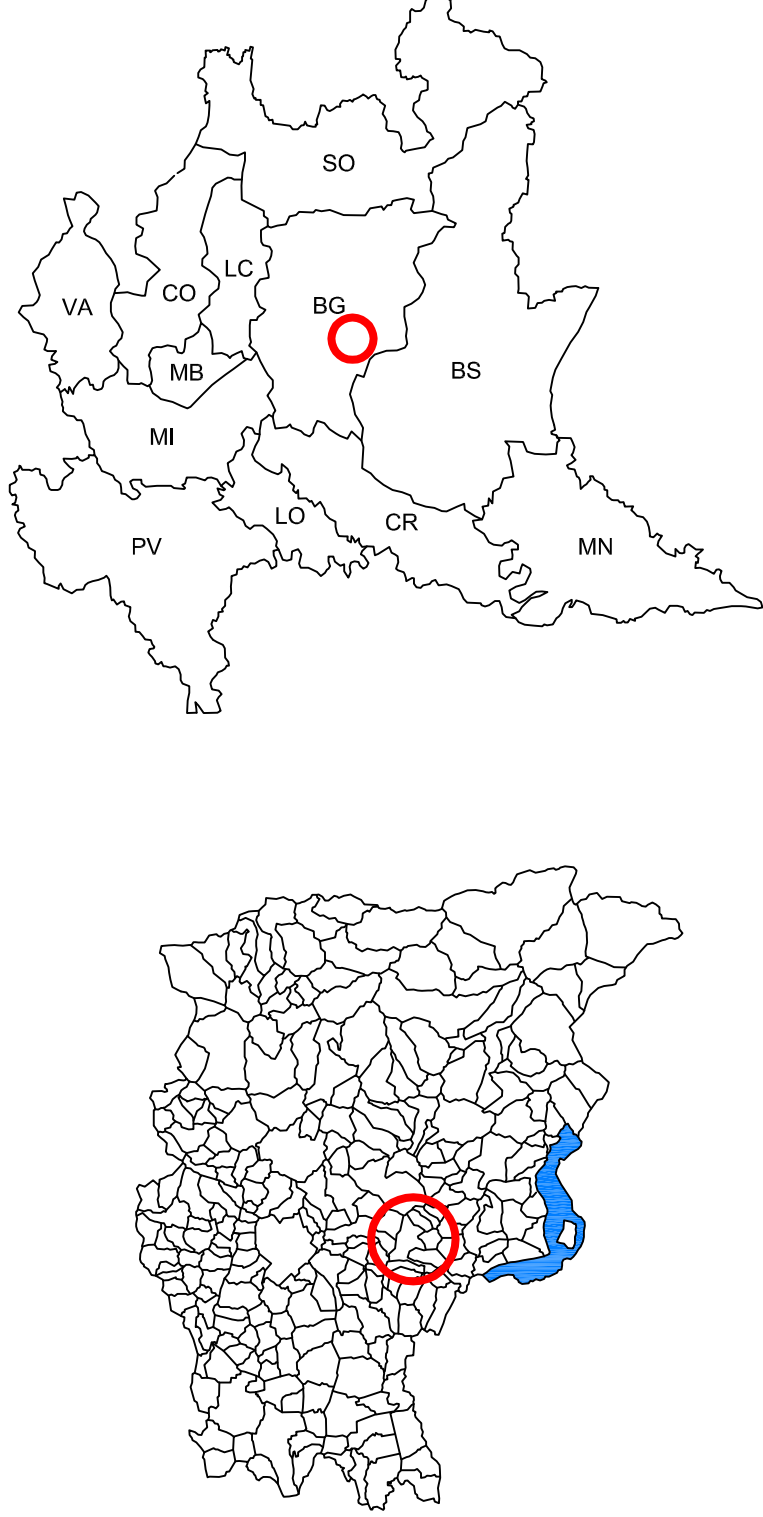
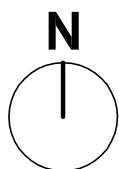

FIUME CHERIO
AREA DI ESONDAZIONE CONTROLLATA DELLE PIENE
DEL FIUME CHERIO DI MOLINO DEI FRATI NEI COMUNI DI
TRESCORE BALNEARIO E ZANDOBBIO (BG)

BG.E.22.M

PROGETTO DI FATTIBILITA' TECNICA ED ECONOMICA

COROGRAFIA GENERALE DI INQUADRAMENTO

REV.	DESCRIZIONE	DATA	REDAZIONE	VERIFICA
00	PRIMA EMISSIONE	febbraio 2018	Arch. R. Cattaneo	
01				

RUP Dott. Ing. Marco La Veglia

ATI:	MANDATARIO RAFFAELLO CATTANEO ARCHITECTURE 24069 TRESCORE B. (BG) - via S. Ambrogio, 11 tel. 035945310, fax 035945310 E-Mail: r.cattaneo@architettureaspeasaggio.info Dott. Arch. RAFFAELLO CATTANEO
	MANDANTI ETATEC 20133 MILANO - via Bassini, 23 tel. 022681264, fax 022681553 E-Mail: etatec@etatec.it Prof. Ing. ALESSANDRO PAOLETTI Dott. Ing. STEFANO CROCI
	CONSULENTI ECOGEO S.r.l. 24122 BERGAMO - Via F.lli Calvi, 2 tel. 035271155 E-Mail: info@ecogeo.net Dott. Geol. DIEGO MARSETTI Dott. Arch. GIOVANNI MAZZA Dott. Not. GIAMBATTISTA RIVELLINI

NUMERO D.1.1

SCALE varie